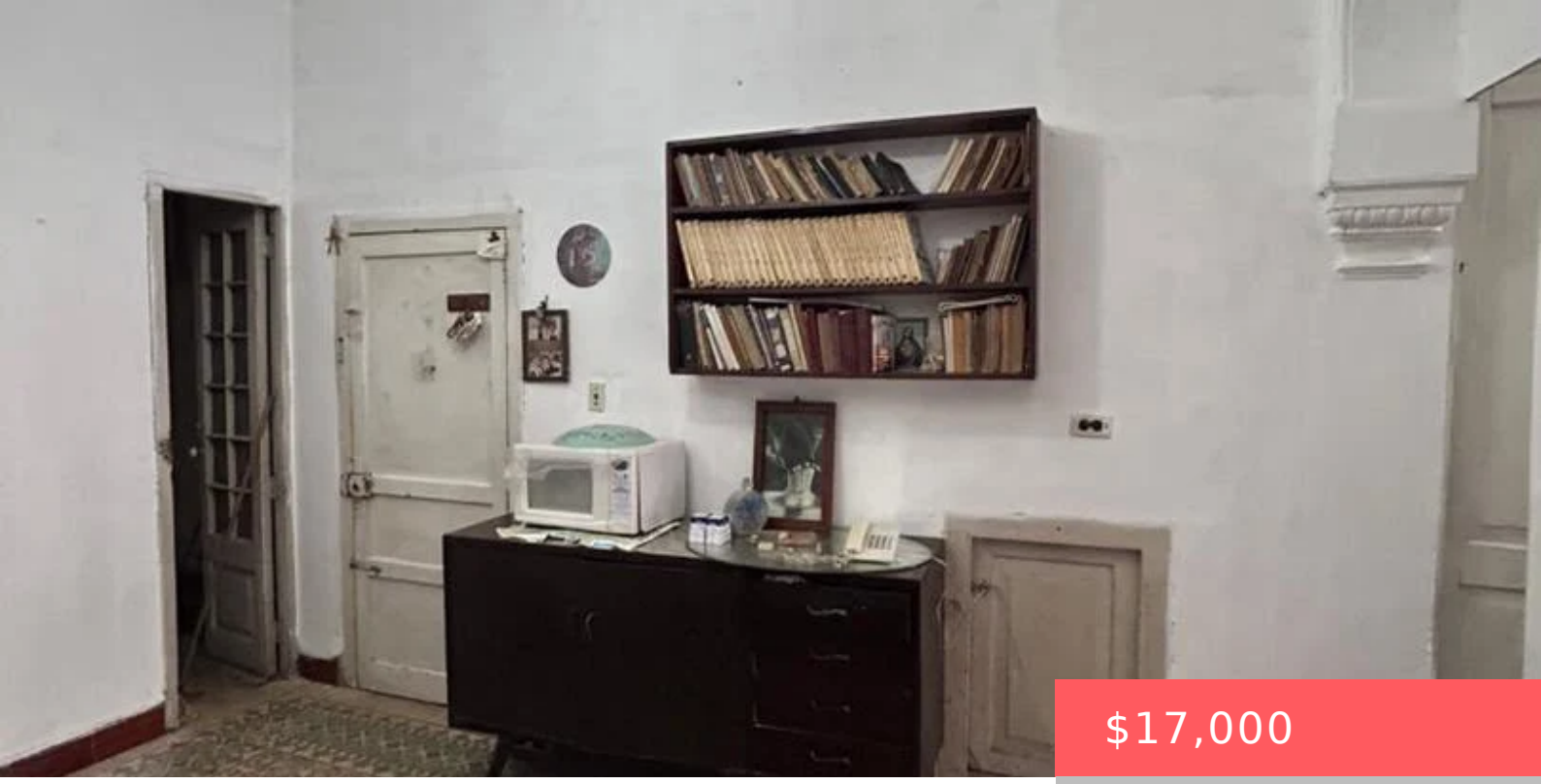

$17,000

- 4 hab
- 2 baños
- Apartamento
- En venta
- Disponible

SAN LAZARO, LA HABANA, CUBA

https://aerocasas.com

 Apto en segundo piso (alto) en Centro habana ,zona céntrica en la misma avenida de san Lázaro a dos cuadras de la calle infanta Tres cuartos originales y uno hecho de pladur en la sala (se retira si desea y queda la sala libre) comedor, cocina , dos baños , dos balcones [...]



Dominus Inmobiliaria
dominusrealtor@gmail.com

Servicios y características

Comodidades: Tanque de agua

Características: Aire acondicionado, Balcón