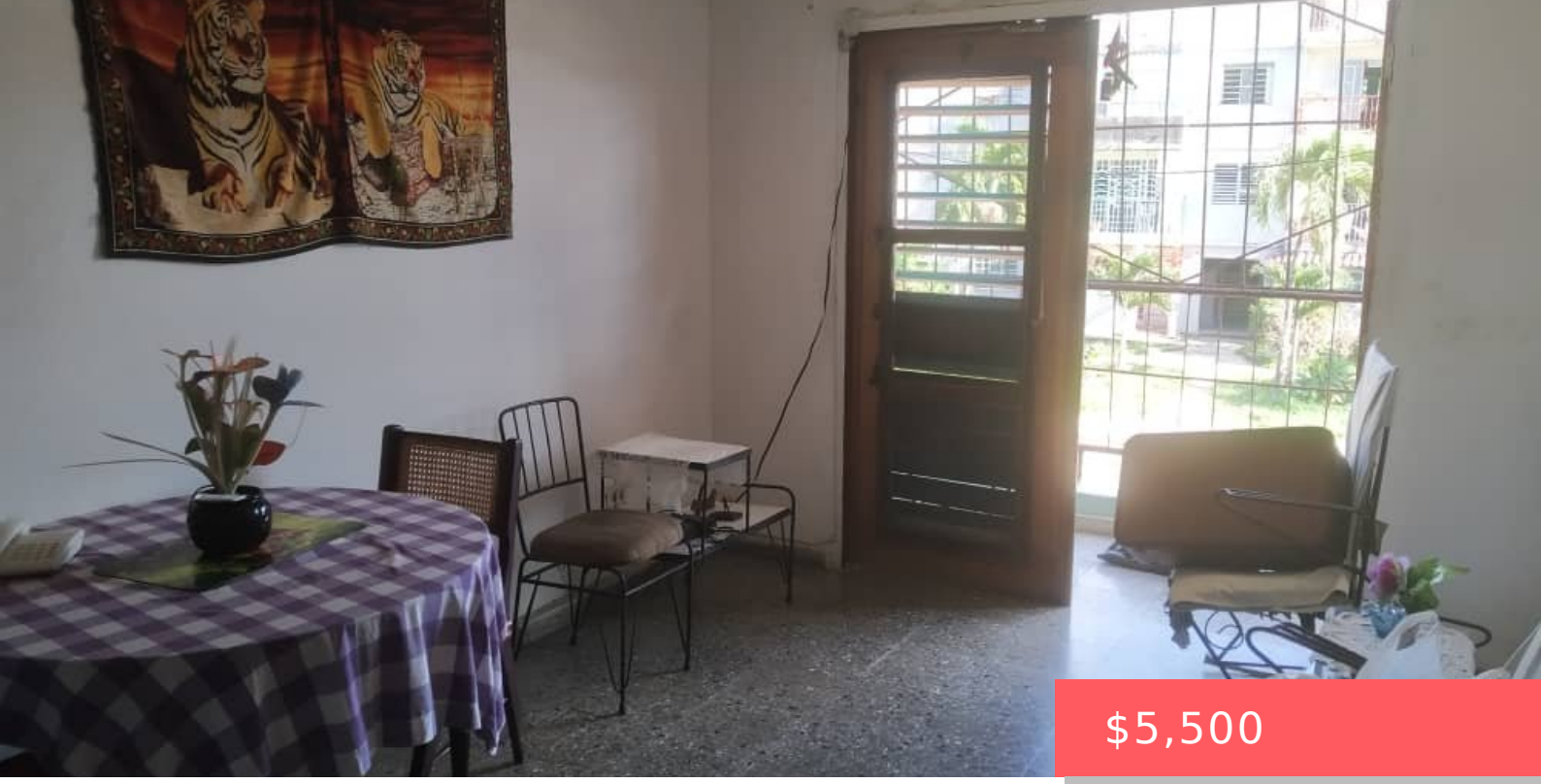

$5,500

- 1 hab
- 1 baño
- Apartamento
- En venta
- Disponible
- 32 m²

SAN AGUSTÍN, LA LISA

https://aerocasas.com

Excelente oportunidad de compra en San Agustín, La Lisa, ubicado a solo una cuadra de la Avenida 250. Apartamento de 32 m², situado en un segundo piso, con una distribución funcional: Características: – 1 habitación. – Sala-comedor. – Cocina. – Baño. – Balcón enrejado. – Patio enrejado. Se entrega con: […]



Dominus Inmobiliaria
dominusrealtor@gmail.com

Servicios y características

Comodidades : Refrigerador