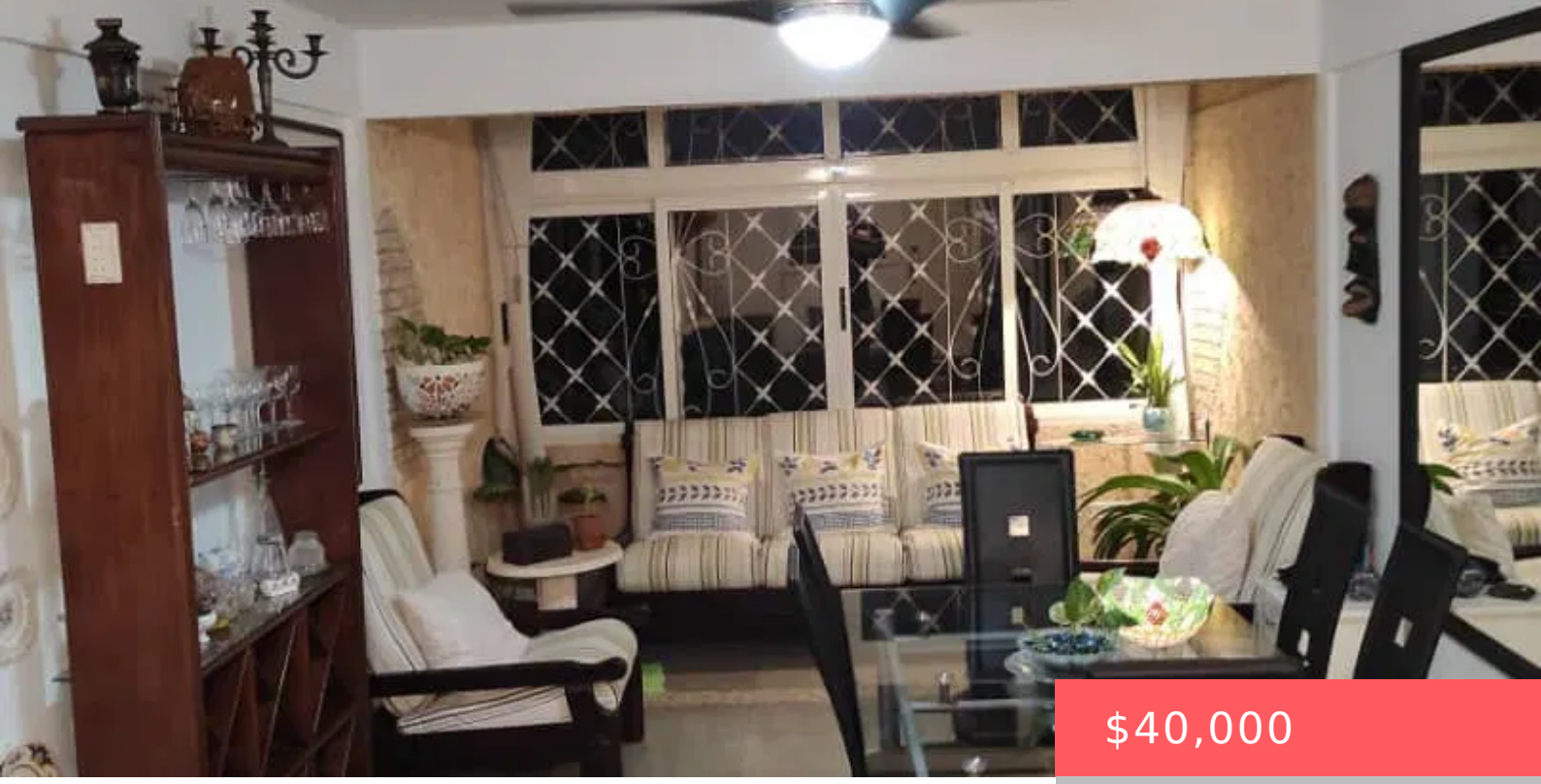

$40,000

- 3 hab
- 2 baños
- Apartamento
- En venta
- Disponible

REPARTO CAMILO CIENFUEGOS, HABANA DEL ESTE, LA HABANA

https://aerocasas.com

Apartamento Pastorita en el reparto Camilo Cienfuegos, Habana del este. Se encuentra en un 1er piso y tiene sala-comedor, hall, 2 habitaciones, 2 baños y patio de servicio. Se deja con todo, en 40000usd y me ajusto hasta 35000 con algunas cosas dentro. Llamar al 77683806 o 53925593



Cira Roja



Servicios y características

Comodidades : Refrigerador

Características: Aire acondicionado